SAMPLE PAPER

International Olympiad Foundation

EXCELLENCE IN EDUCATION
International Olympiad Foundation

14+	MCQ	0
OLYMPIADS	FORMAT	NEGATIVE MARKS

OLYMPIAD

Hindi Olympiad

International Olympiad Foundation (IOF) · www.iof.education

CLASS / GRADE	SUBJECT	DURATION	MAX MARKS
Class 3	IFHO	60 Min	35

GENERAL INSTRUCTIONS

- All questions are Multiple Choice Questions (MCQs) with options A, B, C, D, E
- Each correct answer carries 1 mark. No negative marking for wrong answers.
- Rough work should be done separately. Do not write on question paper.

PAPER HIGHLIGHTS

Multiple Choice Questions (MCQ)
Five options per question (A, B, C, D, E). Select the single most appropriate answer.

No Negative Marking
1 mark per correct answer. Zero deductions — attempt every question.

Conducted by IOF
International Olympiad Foundation — fostering excellence among students across India.

SUBJECTS

Cyber · English · Entrepreneurship · Mathematics · Commerce · Economics · GK & Current Affairs · Science · Western Music · Sanskrit · Indian Music · Hindi · Reasoning & Aptitude · Spell Talent

ALL IOF OLYMPIAD PROGRAMMES

- IFCO — International Foundation Cyber Olympiad
- IFEO — International Foundation English Olympiad
- IFEnO — International Foundation Entrepreneurship Olympiad
- IFMO — International Foundation Mathematics Olympiad
- ICSI — Institute of Company Secretaries of India Commerce Olympiad
- IFEcO — International Foundation Economics Olympiad
- IFGCO — International Foundation General Knowledge & Current Affairs Olympiad
- IFSO — International Foundation Science Olympiad
- IFWMuO — International Foundation Western Music Olympiad
- IFSaO — International Foundation Sanskrit Olympiad
- IFIMuO — International Foundation Indian Music Olympiad
- IFHO — International Foundation Hindi Olympiad
- IFRAO — International Foundation Reasoning & Aptitude Olympiad
- IFSTO — International Foundation Spell Talent Olympiad

©International Olympiad Foundation (IOF) · All Rights Reserved

Q1-5. चित्र को देखकर और अनुच्छेद को ध्यानपूर्वक पढ़कर उचित विकल्प चुनकर उत्तर दीजिए – **[+1] [-0]**

लक्ष्मणपुर गाँव के चार बच्चे आपस में पक्के मित्र थे । वे साथ खेलते, साथ पढ़ते और हरदम चारों साथ रहते। इन मित्रों ने पढ़ने के लिए वाराणसी जाने का निर्णय किया। तीन के माता- पिता तो राजी हो गए, परंतु चौथे के माता- पिता ने वाराणसी भेजने से मना कर दिया । तीनों मित्र चले गए और मेहनत से पढ़ाई की तथा सरकारी नौकरी प्राप्त की।

Q1: किस गाँव के बच्चे आपस में मित्र थे? [+1] [-0]

A. लखनपुरी

B. नामनपुर

C. लाखनपुर

D. लक्ष्मणपुर

E. कोई विकल्प सही नहीं है ।

Q2: चारों मित्रों ने कहाँ जाने का निर्णय किया ? [+1] [-0]

A. गाज़ीपुर

B. जौनपुर

C. वाराणसी

D. गोरखपुर

E. कोई विकल्प सही नहीं है ।

Q3: चारों मित्रों में से किसके माता - पिता ने वाराणसी भेजने से मना कर दिया ? [+1] [-0]

A. दूसरे के माता -पिता ने

B. तीसरे के माता-पिता ने

C. चौथे के माता - पिता ने

D. पहले के माता-पिता ने

E. कोई विकल्प सही नहीं है ।

Q4: तीनों मित्रों ने मेहनत से क्या प्राप्त किया ? [+1] [-0]

A. सरकारी नौकरी

B. व्यक्तिगत रोज़गार

C. अर्ध सरकारी नौकरी

D. कम्पनी में नौकरी

E. कोई विकल्प सही नहीं है ।

Q5: ` माता - पिता ` के लिए इनमें से एक उपयुक्त शब्द क्या है? [+1] [-0]

A. पड़ोसी

B. अभिभावक

C. सहायक

D. दादा - दादी

E. कोई विकल्प सही नहीं है ।

Q6-10. चित्र देखकर एवम् अनुच्छेद को ध्यानपूर्वक पढ़कर प्रश्नों के उत्तर उचित विकल्प चुनकर दीजिए। **[+1] [-0]**

पहले मैं सोचा करता था
नहीं शून्य का कुछ भी मतलब,
लेकिन इसमें कितनी ताकत
इसको जान गया हूँ मैं अब ।।
अगर एक के साथ शून्य हो
तो पूरे दस बन जाएँगे,
दस के साथ लगाओगे यदि
तो पूरे सौ कहलाएँगे ।।

Q6: यह कविता किसके बारे में है? [+1] [-0]

A. दस के बारे में

B. शून्य के बारे में

C. सौ के बारे में

D. बीस के बारे में

E. कोई विकल्प सही नहीं है।

Q7: पहले कवि निम्न विकल्पों में से क्या सोचा करता था ? [+1] [-0]

A. मतलब के बारे में

B. शून्य का बहुत मतलब होता है

C. शून्य का कुछ भी मतलब नहीं है

D. दस का मतलब

E. कोई विकल्प सही नहीं है ।

Q8: इनमें से किसमें ताकत होती है ? [+1] [-0]

A. अंगो में

B. रंगों में

C. चंदों में

D. शून्य में

E. कोई विकल्प सही नहीं है ।

Q9: एक के साथ शून्य होने पर क्या बन जाएगा? [+1] [-0]

A. ग्यारह

B. दस

C. सौ

D. तीस

E. कोई विकल्प सही नहीं है ।

Q10: `ताकत ` शब्द में ` वर ` जोड़कर ` कौन - सा ` नवीन शब्द` बनेगा ? [+1] [-0]

A. ताकातावर

B. वरताकत

C. वराताकत

D. ताकतवर

E. कोई विकल्प सही नहीं है ।

Q11. इनमें से कौन भाषा का निर्माण कर सकता है? **[+1] [-0]**

A. मनुष्य

B. जल

C. हवा

D. अग्नि

E. कोई विकल्प सही नहीं है ।

Q12. किसके द्वारा भाषा को शुद्ध बनाया जा सकता है? **[+1] [-0]**

A. कहानी द्वारा

B. व्याकरण द्वारा

C. नाटक द्वारा

D. लेख द्वारा

E. कोई विकल्प सही नहीं है ।

Q13. ` क्+ष ` वर्णो को मिलाने से कौन - सा `संयुक्त व्यञ्जन ` बनेगा? **[+1] [-0]**

A. छ

B. क्ष

C. श

D. स

E. कोई विकल्प सही नहीं है ।

Q14. ` अक्षर ` को और क्या कहा जाता है ? **[+1] [-0]**

A. वरड़

B. वरन

C. वर्ण

D. कर्ण

E. कोई विकल्प सही नहीं है ।

Q15. ` लोटा` शब्द का स्त्रीलिंग क्या है? **[+1] [-0]**

A. लोटिया

B. लुटिया

C. लूटिया

D. लेटिया

E. कोई विकल्प सही नहीं है।

Q16. ` सर्वनाम ` किसे कहते हैं? **[+1] [-0]**

A. संज्ञा के स्थान पर आए शब्द

B. क्रिया के स्थान पर आए शब्द

C. विशेषण बतलाने वाले शब्द

D. कार्य करने वाले शब्द

E. कोई विकल्प सही नहीं है ।

Q17. चित्र की सहायता से उचित ` विशेषण शब्द ` चुनकर वाक्य पूरा कीजिए – **[+1] [-0]**

`एक ---------- हाथी खड़ा है ।

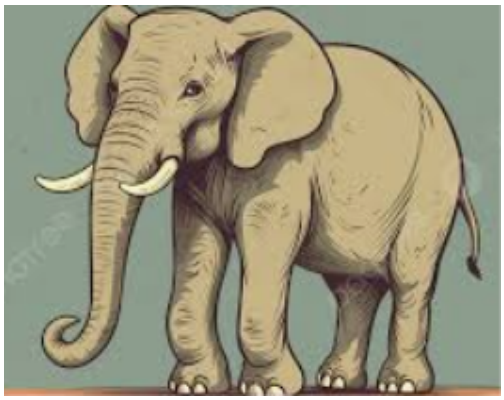

A. विषाल

B. वीशाल

C. विशाल

D. विसाल

E. कोई विकल्प सही नहीं है।

Q18. दिए गए वाक्य में `क्रिया `के उचित विकल्प को चुनकर रिक्त स्थान की पूर्ति कीजिए - **[+1] [-0]**

` बगीचे में सुंदर फूल ---------- हैं ।`

A. खिलना

B. खेलना

C. खिले

D. खीले

E. कोई विकल्प सही नहीं है ।

Q19. निम्न में से कौन -सा शब्द ` अग्नि ` का ` पर्याय वाची ` शब्द नहीं है ? [+1] [-0]

A. आग

B. पावक

C. ज्वाला

D. अनिल

E. कोई विकल्प सही नहीं है ।

Q20. निम्न में से कौन - सा शब्द`शरीर ` का पर्यायवाची शब्द है? [+1] [-0]

A. पय

B. तटिनी

C. वार

D. नीर

E. कोई विकल्प सही नहीं है ।

Q21. ` आविर्भाव` शब्द का ` विलोम शब्द ` क्या है ? [+1] [-0]

A. तिरोभाव

B. दुर्भाव

C. स्वभाव

D. दुर्भाग्य

E. कोई विकल्प सही नहीं है ।

Q22. ` मितव्ययी ` शब्द का ` विलोम शब्द `क्या है ? [+1] [-0]

A. अपाव्ययी

B. अपव्ययी

C. अपव्यय

D. आपाव्ययी

E. कोई विकल्प सही नहीं है ।

Q23. एक बड़े वाक्य में कई छोटे उप वाक्यों को जोड़ने के लिए किस ` चिन्ह ` का प्रयोग किया जाता है ? [+1] [-0]

A. पूर्ण विराम

B. अर्ध विराम

C. प्रश्न वाचक चिन्ह

D. कोष्ठक

E. कोई विकल्प सही नहीं है ।

Q24. दो सप्ताह में कुल कितने दिन होते हैं? [+1] [-0]

A. 7 दिन

B. 10 दिन

C. 14 दिन

D. 30 दिन

E. कोई विकल्प सही नहीं है ।

Q25. हिंदी कैलेंडर के अनुसार वर्ष का चौथा महीना कौन - सा होता है? [+1] [-0]

A. चैत्र

B. श्रावण

C. आषाढ़

D. अगहन

E. कोई विकल्प सही नहीं है ।

Q26. ` महीने में एक बार होने वाला ` इस वाक्यांश के लिए इनमें से ` एक उपयुक्त शब्द ` कौन-सा है ? [+1] [-0]

A. दैनिक

B. साप्ताहिक

C. मासिक

D. वार्षिक

E. कोई विकल्प सही नहीं है ।

Q27. हिंदी कैलेंडर के अनुसार श्री रामनवमी का त्योहार किस माह में मनाया जाता है ? [+1] [-0]

A. चैत्र

B. वैशाख

C. ज्येष्ठ

D. आषाढ़

E. कोई विकल्प सही नहीं है ।

Q28. निम्न में से कौन - सा त्योहार वर्ष में दो बार मनाया जाता है? [+1] [-0]

A. नवरात्र

B. दीपावली

C. होली

D. क्रिसमस

E. कोई विकल्प सही नहीं है ।

Q29. 76 और 78 के मध्य कौन - सी संख्या आती है ? [+1] [-0]

A. पचहत्तर

B. बहत्तर

C. छिहत्तर

D. उन्यासी

E. कोई विकल्प सही नहीं है।

Q30. महीनों के नाम कौन - से लिंग में होते हैं ? [+1] [-0]

A. पुल्लिंग

B. स्त्रीलिंग

C. नपुंसक लिंग

D. विकल्प B और C दोनों सही हैं ।

E. कोई विकल्प सही नहीं है।

Q31. `हाथी ` का उचित ` पर्यावाची शब्द `चुनकर लिखिए - [+1] [-0]

A. पवन

B. कानन

C. दंती

D. नयन

E. कोई विकल्प सही नहीं है ।

Q32. ` रोटी ` शब्द का ` बहुवचन ` क्या है? [+1] [-0]

A. रोटियाँ

B. रोटियों

C. रोटीयाँ

D. रेटियाँ

E. कोई विकल्प सही नहीं है ।

Q33. ` खूब मीठा दूध था ।` इस वाक्य में ` प्रविशेषण ` शब्द कौन - सा है ? [+1] [-0]

A. मीठा

B. दूध

C. था

D. खूब

E. कोई विकल्प सही नहीं है ।

Q34. चित्र की सहायता से दिए गए वाक्य में उचित ` गुणवाचक विशेषण ` के द्वारा वाक्य पूर्ति कीजिए - [+1] [-0]

` कोयल पेड़ की सबसे_____ बैठी है ।`

A. ऊँची शाखा पर

B. नीची शाखा पर

C. मध्य शाखा पर

D. ज़मीन पर

E. कोई विकल्प सही नहीं है ।

Q35. दिए गए चिन्हों में से ` योजक चिन्ह ` चुनकर लिखिए – [+1] [-0]

A. .
B. ( )
C. -
D. ?

A. A

B. B

C. C

D. D

E. कोई विकल्प सही नहीं है ।

INTERNATIONAL OLYMPIAD FOUNDATION (IOF)

ANSWER KEY

Hindi Olympiad
www.iof.education

CLASS / GRADE	SUBJECT	TOTAL QUESTIONS	MAX MARKS
Class 3	IFHO	35	35

ANSWER SHEET — 35 QUESTIONS

Q. NO.	ANSWER	Q. NO.	ANSWER	Q. NO.	ANSWER	Q. NO.	ANSWER	Q. NO.	ANSWER
01	D	08	D	15	B	22	B	29	E
02	C	09	B	16	A	23	B	30	A
03	C	10	D	17	C	24	C	31	C
04	A	11	A	18	C	25	C	32	A
05	B	12	B	19	D	26	C	33	D
06	B	13	B	20	E	27	A	34	B
07	C	14	C	21	A	28	A	35	C

◆ ALL IOF OLYMPIAD PROGRAMMES ◆

IFCO International Foundation Cyber Olympiad
IFEO International Foundation English Olympiad
IFEnO International Foundation Entrepreneurship Olympiad
IFMO International Foundation Mathematics Olympiad
ICSI Institute of Company Secretaries of India Commerce Olympiad
IFEcO International Foundation Economics Olympiad
IFGCO International Foundation General Knowledge & Current Affairs Olympiad
IFSO International Foundation Science Olympiad
IFWMuO International Foundation Western Music Olympiad
IFSaO International Foundation Sanskrit Olympiad
IFIMuO International Foundation Indian Music Olympiad
IFHO International Foundation Hindi Olympiad
IFRAO International Foundation Reasoning & Aptitude Olympiad
IFSTO International Foundation Spell Talent Olympiad

© 2025 International Olympiad Foundation (IOF) · All Rights Reserved